

Centro de Estudios Ambientales y
Albergue de Tierra de Campos

Fundación Global Nature

Corro Postigo - 1

34337 Fuentes de Nava - Palencia

(España)

Tlfn: +34 979 842 398

Fax: +34 979 842 399

E-mail : lanava@fundacionglobalnature.org

Web: www.fundacionglobalnature.org

Centro de Estudios Ambientales y Albergue de Tierra de Campos



Conoce y disfruta
Tierra de Campos
con nosotros



Los Centros de la Fundación Global Nature

Centro de Estudios Ambientales y Albergue de Tierra de Campos



Centro de Estudios de la Dehesa (Cáceres)



Centro de Estudios Ambientales de Tierra de Campos (Palencia)



Las Cumbres de la Galera (Murcia)



Oficinas centrales en Madrid

El Centro de Estudios Ambientales y Albergue de Tierra de Campos es un edificio que pertenece a la Fundación Global Nature, una entidad sin ánimo de lucro constituida en el año 1993. La conservación, protección y restauración del medio ambiente, son sus objetivos principales. Esta Fundación dispone de cuatro centros de trabajo: el Centro de estudios de la Dehesa (Cáceres), el Centro de Tierra de Campos (Palencia), el Centro de las Cumbres de la Galera (Murcia) y las oficinas centrales en Madrid desde donde se coordinan todos los proyectos.

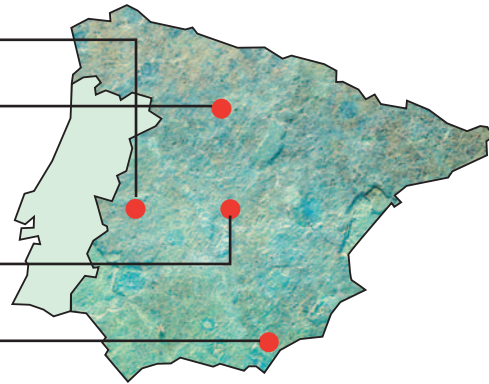

El Centro de Estudios Ambientales y Albergue Tierra de Campos se encuentra situado en el municipio de Fuentes de Nava, en una antigua casa solariega del siglo XVII. La casa comenzó a restaurarse en el año 1991, dotándola de modernas infraestructuras, todo ello sin perder el encanto de la arquitectura tradicional castellana. Tras las reformas fue inaugurada en el año 1997. El edificio, con una superficie total de 462m², se encuentra dividido en dos plantas.

El patio interior de la casa ha sido conservado y desde él podemos acceder a las diferentes instalaciones de la planta baja. Una de ellas es un comedor tradicional, que cuenta con una chimenea de leña donde los huéspedes pueden cocinar las comidas típicas de Tierra de Campos.

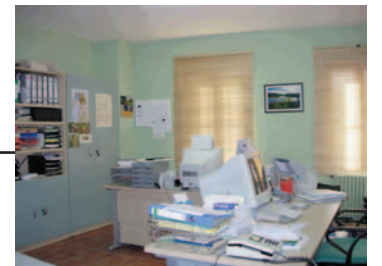
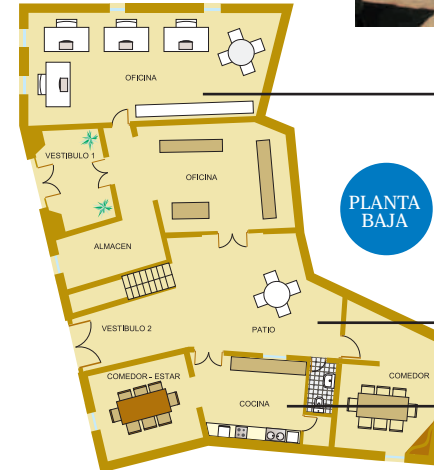

Otra de las instalaciones es la cocina, que dispone de todos los electrodomésticos necesarios, así como utensilios de cocina y una gran mesa para sentarse a comer.

El área de oficinas es el sitio desde donde se coordinan y dirigen todas las actividades y proyectos de la Fundación en Palencia.

Centro de Estudios Ambientales y Albergue de Tierra de Campos

PLANTA SUPERIOR

Ya en la planta superior nos encontramos el albergue, dotado con una sala de estar provista de televisión, video y una interesante biblioteca a disposición de los visitantes. La decoración que nos encontramos nos muestra elementos de la zona como una mesa hecha con un antiguo trillo o aperos de labranza en las paredes, lo que nos hace integrarnos perfectamente en el ambiente rural donde nos encontramos.

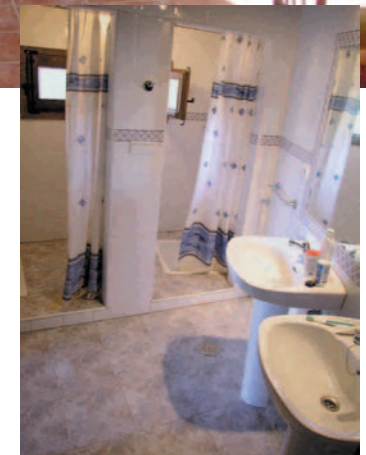

Los dormitorios se componen de dos grandes habitaciones con literas, con capacidad para 23 personas y dos habitaciones más pequeñas con capacidad para 4 personas cada una, todas ellas dotadas con baños completos.

Proyectos de la Fundación Global Nature

La Fundación Global Nature viene trabajando desde el año 1989 en la Comarca de Tierra de Campos, no en vano fue la impulsora inicial del proyecto de recuperación de la laguna de la Nava al que seguiría en 1998 el de recuperación de la laguna de Boada. Actualmente la Fundación Global

Nature desarrolla una amplia variedad de proyectos, la gran mayoría de ellos relacionados con la recuperación, gestión y monitorización de espacios naturales. Estas son algunas de nuestras actividades más importantes:

- Actuaciones de restauración y gestión de espacios naturales (zonas húmedas, zonas esteparias, riberas, etc.)
- Redacción de planes y proyectos (gestión del territorio, adecuaciones ambientales, plantaciones, etc.)
- Elaboración y diseño de actuaciones de uso público en espacios naturales (observatorios de aves, paneles y rutas interpretativas)
- Trabajos de monitorización e investigación (anillamiento científico de aves, censos, seguimiento de especies amenazadas y redacción de informes)
- Elaboración y diseño de material divulgativo (folletos, carteles, camisetas, pegatinas, etc.)



El área de trabajo de la Fundación Global Nature en Palencia es responsable directo en la actualidad de la gestión y manejo de dos importantes humedales como son Boada y Pedraza. La Fundación colabora también en algunos trabajos de manejo del hábitat y de proyectos de investigación en la laguna de la Nava, donde destacan las campañas de anillamiento científico de aves desarrolladas por la Estación Biológica de la Nava que suponen el marcaje anual de más de 10.000 aves. Para la realización de algunas de estas actividades, la Fundación Global Nature utiliza herramientas como los programas Life de la Unión Europea, contando además con el apoyo imprescindible de administraciones nacionales, regionales y locales así como de empresas y patrocinadores privados.



Actividades de Educación Ambiental

En el Centro de Tierra de Campos la Fundación Global Nature posee un equipo de técnicos y profesionales, los cuales diseñan las diferentes actividades a las características del grupo que nos visite, pudiendo ser éste tanto de niños, jóvenes, adultos y tercera edad.



Para la realización de estas actividades la Fundación Global Nature dispone de un equipo de monitores, incluyendo si es necesario material óptico como prismáticos y telescopios.

Otra de las actividades más demandadas en la época estival es el ciclo-turismo. Para ello la Fundación dispone de 22 bicicletas que pueden ser alquiladas.

La Fundación Global Nature ha elaborado tres rutas medioambientales por la Comarca de Tierra de Campos palentina. Estas rutas pueden ser realizadas en vehículo o bicicleta, existiendo unos folletos informativos que pueden obtenerse en nuestro Centro.



- En los meses de verano se realizan campamentos y campos de trabajo nacionales o internacionales. En ellos, jóvenes de diferentes países conocen la comarca de Tierra de Campos y ayudan con su trabajo en la realización de actividades relacionadas con el medio ambiente.

- Visitas a los espacios naturales de la comarca de Tierra de Campos como las lagunas, el Canal de Castilla, las zonas esteparias, etc. dándose a conocer el paisaje, la flora, la fauna, la ganadería de la zona y la típica arquitectura del barro utilizada en la comarca.

- En el ámbito educativo la Fundación trabaja en colegios, institutos y universidades.

- Durante todo el año se realizan cursos sobre naturaleza y medio ambiente (fotografía, identificación de aves, dibujo, anillamiento de aves, etc.).



La Comarca de Tierra de Campos

Ocupada desde la época prerromana y conocida posteriormente como "Campi Gothorum" (Campos de los Godos) de donde deriva su nombre, se encuentra situada a una altitud media de 750 metros sobre el nivel del mar, en la Submeseta norte de la Península ibérica.



La comarca de Tierra de Campos abarca cuatro provincias: Palencia, Valladolid, León y Zamora con una superficie de 5.646 km², 161 municipios y una población total de 67.400 habitantes. La característica a resaltar de su paisaje es su gran amplitud y la ausencia de relieves destacados, siendo una gran planicie interrumpida en ocasiones por algún cerro o colina. Es una comarca prácticamente desarbolada y caracterizada por un clima extremo, con veranos suaves e inviernos rigurosos con escasas precipitaciones, lo que le permite ser una de las principales áreas productoras de cereal, principalmente de trigo, cebada y avena. Actualmente la remolacha y la alfalfa se están introduciendo en la comarca como cultivos de regadío. Tierra de Campos es también una importante productora de ganado ovino.



La comarca de Tierra de Campos representa la arquitectura tradicional castellana de hasta mediados del siglo XX, en la que el barro es el gran protagonista en la construcción civil y religiosa, al ser un material prácticamente inagotable. Las casas guardan un estilo austero aunque elegante, estando decoradas con rejas de forja y escudos heráldicos que les dan un toque señorial.



Los palomares son otro de los símbolos de la arquitectura del barro que destacan en las planicies de Tierra de Campos. Redondos, cuadrados, rectangulares o con otras formas más extrañas, se remontan éstos a la época de los romanos. En la antigüedad, demostraban la posición social de su propietario, ya que la posesión de los palomares estaba reservada a la nobleza y a los señores de la tierra, por medio de un privilegio conocido como "derecho de palomar".

No todo es austeridad en Tierra de Campos, las fiestas se realizan en honor del santo



patrono de cada pueblo, siendo este día el grande de la fiesta a los que le siguen varios días más de celebraciones. Además, existen otras fiestas más generales que celebran la mayoría de los pueblos como las Candelas, las Aguedas, San Antón (patrono de los animales) o San Isidro (patrono de los agricultores).